



ほ

ほ

え

み

障害者支援施設
出雲サンホーム
〒699-0822
島根県出雲市神西沖町1313
TEL (0853) 43-3200
http://isunhome.keijukai.jp/
第72号 平成26年9月25日発行



「これ、何ですか？」と興味津津の児童達にトーキングエイドを使って自己紹介

夏休み、近隣の神西児童クラブ・長浜児童クラブへ出掛け、夏休み福祉体験教室を開催しました。車椅子の説明後、車椅子やアイマスクでの移動体験を行うと、初めは少し緊張気味だった児童達も、互いに声を掛け合ったり、職員に質問したりしながら、興味を持って取り組んでいました。介助する側の大変さ、介助される側の不安感、声掛けの大切さなどを感じてもらうことが出来たようです。

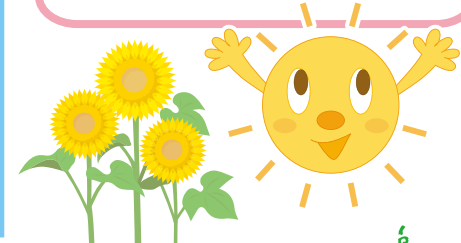

夏休み福祉体験教室

ご利用者と共にチームに分かれてフライングディスクやストラックアウトのゲームも楽しみました。「がんばれ！」と応援し合い、児童達から積極的にご利用者に話しかけ、交流を図ることも出来ました。

トーキングエイドって？五十音の文字盤を押してメッセージを作成し、音声として再生することが出来る機器です。



福祉教室のご案内

学校・児童クラブ・その他団体からのご依頼を随時お受けしております。内容も含め、お気軽にお問い合わせ下さい。

電話：43-3200
福祉教室担当まで



「少しの段差でも大変だね。」「怖いからゆっくり押してね」



平成25年度 出雲サンホーム 決算報告

貸借対照表

平成26年3月31日現在

(単位：円)

資産の部			負債の部				
	当年度末	前年度末	増減		当年度末	前年度末	増減
流動資産	733,891,900	721,996,039	11,895,861	流動負債	39,242,653	38,381,643	861,010
現金預金	522,314,395	443,524,969	78,789,426	事業未払金	20,312,667	22,905,292	△ 2,592,625
有価証券	137,900,000	207,990,084	△ 70,090,084	1年以内返済予定設備資金借入金	4,560,000		4,560,000
事業未収金	71,127,804		71,127,804	預り金	0	3,042,212	△ 3,042,212
未収金	0	68,825,789	△ 68,825,789	職員預り金	1,052,487		1,052,487
立替金	1,530,002	331,123	1,198,879	仮受金	1,670		1,670
前払金	1,019,699	1,324,074	△ 304,375	賞与引当金	13,315,829	12,434,139	881,690
固定資産	1,094,123,192	1,000,969,659	93,153,533	固定負債	45,600,000	54,720,000	△ 9,120,000
基本財産	617,088,017	578,596,295	38,491,722	設備資金借入金	45,600,000	54,720,000	△ 9,120,000
土地	20,918,000	20,918,000	0	負債の部合計	84,842,653	93,101,643	△ 8,258,990
建物	477,210,560	557,678,295	△ 80,467,735	純資産の部			
建物附属設備	118,959,457	118,959,457	0	基本金	368,695,591	368,695,591	0
その他の固定資産	477,035,175	422,373,364	54,661,811	第1号基本金	368,695,591	368,695,591	0
建物	714,665	779,465	△ 64,800	国庫補助金等特別積立金	390,628,026	294,914,027	95,713,999
建物附属設備	37,691,267	41,858,725	△ 4,167,458	その他の積立金	401,923,234	361,923,234	40,000,000
構築物	176,593	195,304	△ 18,711	修繕積立金	117,500,000	97,500,000	20,000,000
機械及び装置	15,026,771	26	15,026,745	備品等購入積立金	7,000,000	7,000,000	0
車輦運搬具	1,792,499	2,843,900	△ 1,051,401	保育所施設・設備整備積立金	70,000,000	50,000,000	20,000,000
器具及び備品	16,667,557	11,633,872	5,033,685	移行時特別積立金	207,423,234	207,423,234	0
権利	2,275,443	2,275,443	0	次期繰越活動増減差額	581,925,588	604,331,203	△ 22,405,615
ソフトウェア	227,146	323,395	△ 96,249	(うち当期活動増減差額)	17,594,385		17,594,385
修繕積立資産	117,500,000	97,500,000	20,000,000				
備品等購入積立資産	7,000,000	7,000,000	0	純資産の部合計	1,743,172,439	1,629,864,055	113,308,384
保育所施設・設備整備積立資産	70,000,000	50,000,000	20,000,000	負債及び純資産の部合計	1,828,015,092	1,722,965,698	105,049,394
移行時特別積立資産	207,423,234	207,423,234	0				
差入保証金	540,000	540,000	0				
資産の部合計	1,828,015,092	1,722,965,698	105,049,394				

事業活動計算書

(自)平成25年4月1日(至)平成26年3月31日

(単位：円)

勘定科目	当年度決算
介護保険事業収益	3,978,965
居宅介護支援介護料収益	3,749,000
その他の事業収益	229,965
障害福祉サービス等事業収益	444,674,518
自立支援給付費収益	369,700,574
障害児施設給付費収益	11,575,710
利用者負担金収益	44,441,736
補給給付費収益	11,374,783
その他の事業収益	7,581,715
経常経費寄附金収益	706,971
サービス活動増減差額(1)	449,360,454
人件費	261,801,341
事業費	65,228,122
事務費	45,483,661
減価償却費	48,325,821
国庫補助金等特別積立金取崩額	△ 25,623,487
サービス活動費用計(2)	395,215,458
サービス活動増減差額(3)=(1)-(2)	54,144,996
借入金利息補助金収益	826,710
受取利息配当金収益	6,411,886
その他のサービス活動外収益	1,738,875
サービス活動外収益計(4)	8,977,471
支払利息	892,457
その他のサービス活動外費用	114,273
サービス活動外費用計(5)	1,006,730
サービス活動外増減差額(6)=(4)-(5)	7,970,741
経常増減差額(7)=(3)+(6)	62,115,737
施設整備等補助金収益	77,339,000
その他の特別収益	2,808,217
特別収益計(8)	80,147,217
固定資産売却損・処分損	22,866
国庫補助金等特別積立金積立額	77,339,000
拠点区分間繰入金費用	500,000
その他の特別損失	46,806,703
特別費用計(9)	124,668,569
特別増減差額(10)=(8)-(9)	△ 44,521,352
当期活動増減差額(11)=(7)+(10)	17,594,385
前期繰越活動増減差額(12)	604,331,203
当期末繰越活動増減差額(13)=(11)+(12)	621,925,588
その他の積立金積立額(16)	40,000,000
修繕積立金積立額	20,000,000
保育所施設・設備整備積立金積立額	20,000,000
次期繰越活動増減差額(17)=(13)+(14)+(15)-(16)	581,925,588



※当法人では平成25年度より、社会福祉法人新会計基準に移行致しました。全ての決算諸表をご希望の方は、恵寿会ホームページまたは出雲サンホームにてご覧頂けます。



浴室の入口にかけるのれん・浴室棚・デジカメを寄贈して頂きました。ありがとうございました。大切に使用させていただきます。

平成26年度家族会年間スケジュール

- 4月 19日(土) 役員会・総会・奉仕活動
- 6月 14日(土) 役員会・奉仕活動
- 7月 25日(金) サンSUNまつり出店(フランクフルト)
- 9月 20日(土) 役員会・奉仕活動(車椅子掃除)
- 10月 親睦会
- 12月 役員会・奉仕活動(年末大掃除)
- 3月 役員会
- 時期未定 家族会主催作品展

開催予告

島根県初のアール・ブリュット展を開催します。
日時：11月15日(土)～30日(日)
10:00～17:00(水曜日休館)
場所：地域交流ホーム「恵」
出雲サンホーム北側に隣接



出雲サンホーム相談支援事業所
相談支援専門員 長廻久美
でんわ 43-3200
ご利用等に関する問い合わせ先

出雲サンホーム相談支援事業所

平成26年4月から8月までに、出雲サンホームに寄せられた苦情は1件でした。
苦情の内容
職員への対応がまちまちであり、きちんとした対応をして貰っているか不安である。(在宅利用者)
対策
言葉の行き違いによるものも原因の一つでもあり、ご家族に対して誤解が生じないように細かな事も言葉でのやり取りを行うことで信頼関係を築いていけるよう職員間で申し合わせを行いました。

苦情解決検討委員会

家族会は、現在12名の役員の方々を中心として運営されています。
主な活動と致しましては、年に4回の奉仕活動、サンSUNまつりでの出店(フランクフルト)、抽選会の景品協力、利用者自治会への活動費の援助などがあります。ご利用者の方の生活がより良いものとなるよう、又今以上に「ご家族同士の親睦が深まる事」を目的として、研修会や親睦会を計画しています。
昨年度の研修会ではご利用者の方々と一緒に「三瓶自然館サミエル」へ行き、館内の見学やプラネタリウムを観望しました。その日の食後は親睦会も兼ねて「三瓶青少年交流の家」へ行き、ハイキングを食べながら親睦を深めました。今年度もご利用者の方やご家族の方が一緒に参加して頂けるような活動をできればと考えています。
今後とも、多くのご家族の皆様に参加して頂き、皆で盛り上げていきたいと思っておりますので、御協力程、宜しくお願い致します。

出雲サンホーム 家族会